

## ¿Cuál es tu marca?

En el Museo de Historia se presenta una exposición sobre los vaqueros que habitan en los Llanos Orientales. ¡Estos vaqueros pueden conducir manadas de ganado durante dos o tres semanas, desplazándose muchos kilómetros! La travesía es muy arriesgada y a menudo deben enfrentarse con peligros. Los llaneros organizan encierros de ganado para marcar las reses e identificar a qué finca pertenecen.

Observa las siguientes marcas y utiliza el Banco de Palabras para descubrir el significado de cada una.

	_____		_____		_____
	_____		_____		_____
	_____		_____		_____
	_____		_____		_____
	_____		_____		
	_____		_____		

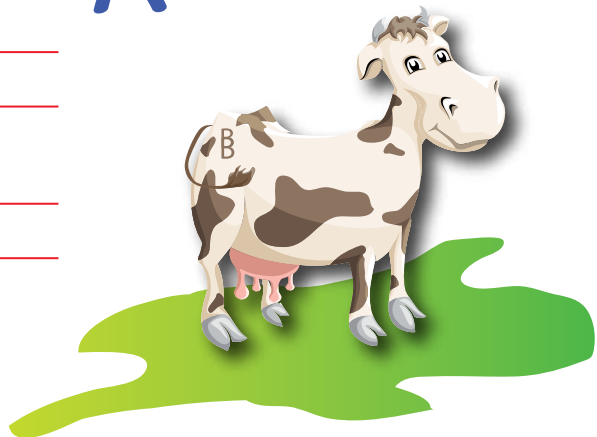

### Banco de Palabras

- |               |                  |                |                 |
|---------------|------------------|----------------|-----------------|
| • Serpientes  | • Silla mecedora | • Rueda rota   | • Alborada      |
| • Par de Ases | • Doble Z        | • Extra X      | • Sol al revés  |
| • Luz estelar | • S perezosa     | • Gran pacto   | • Sombrero alto |
| • Y invertida | • Bebé           | • Lazo redondo | • Herradura     |